

СОГЛАСОВАНО

УТВЕРЖДАЮ

**Заместитель главы администрации
муниципального образования
город Донской по социальным
вопросам**

(наименование органа местного самоуправления)

М.Н. Бачурина
(подпись) (инициалы, фамилия)

« 23 » июня 20 23 г.

**Директор МБОУ
«Центр образования №2»**

(Руководитель образовательного учреждения)



Г.А. Семина
(подпись) (инициалы, фамилия)

« 23 » июня 20 23 г.

СОГЛАСОВАНО

**Начальник ОГИБДД ОМВД России
по г. Донскому
майор полиции**

(наименование территориального органа ГИБДД)

Н. В. Дербенев
(подпись) (инициалы, фамилия)

« 23 » июня 20 23 г.

ПАСПОРТ

дорожной безопасности образовательного учреждения

Муниципальное бюджетное общеобразовательное учреждение

«Центр образования №2»

2023

Общие сведения

МБОУ «Центр образования №2»
(Наименование ОУ)

Тип ОУ _____ общеобразовательное _____

Юридический адрес ОУ: 301760, Тульская область, город Донской,
микрорайон Центральный, ул. Октябрьская, д.28

Фактический адрес ОУ: 301760, Тульская область, город Донской,
микрорайон Центральный, ул. Октябрьская, д.28

Руководители ОУ:

Директор: Семина Галина Анатольевна 8(48746) 5-04-96

Заместитель директора

по учебной работе: Костельцева Елена Викторовна 8(48746) 5-04-96

Заместитель директора

по воспитательной работе Храмеева Светлана Алексеевна 8(48746) 5-04-96

Ответственные работники муниципального органа образования:

заместитель директора по административно-хозяйственной работе:

Стрельников Виктор Михайлович 8(48746) 5-04-96

Ответственные от Госавтоинспекции _____
(должность) (фамилия, имя, отчество)

(должность) (фамилия, имя, отчество)

(телефон)

Ответственные работники за мероприятия по профилактике

детского травматизма: заместитель директора по воспитательной работе-

Храмеева Светлана Алексеевна

(должность) (фамилия, имя, отчество)

__8(48746) 5-04-96_____

(телефон)

Руководитель или ответственный работник дорожно-эксплуатационной
организации, осуществляющей содержание УДС* _____

(фамилия, имя, отчество) (телефон)

Руководитель или ответственный работник дорожно-эксплуатационной организации, осуществляющей содержание ТСОДД* _____

_____ (фамилия, имя, отчество) (телефон)

Количество учащихся _____ 526 чел _____

Наличие уголка по БДД ___ есть, фойе первого этажа, начальные классы ___
(если имеется, указать место расположения)

Наличие класса по БДД _____ не имеется _____
(если имеется, указать место расположения)

Наличие автогородка (площадки) по БДД _____ не имеется _____

Наличие автобуса в ОУ _____ имеется _____
(при наличии автобуса)

Владелец автобуса: _МБОУ «Центр образования №2»_
(ОУ, муниципальное образование и др.)

Время занятий в ОУ:

1-ая смена: 8:00 – 14:50

внеклассные занятия: 17:00 – 19:00

Телефоны оперативных служб:

- **Единая дежурно-диспетчерская служба (ЕДДС)-112**
301760, Тульская обл., г. Донской, мкр. Центральный, ул. Октябрьская, д.17
- **Пожарная служба – 101**
- **Полиция – 102**
- **Скорая помощь – 103**
301760, Тульская обл., г. Донской, мкр. Центральный, ул. Кирова, д.29
- **Горгаз – 104**
- **Пожарная часть №77, отряд ФПС №7 МЧС России по Тульской области**
301760, Тульская обл., г. Донской, мкр. Центральный, ул. Ленина, д.6
8(48746) 5-44-05, 5-44-30

Содержание

- I. План-схемы ОУ.
 1. район расположения ОУ, пути движения транспортных средств и детей (учеников, обучающихся);
 2. организация дорожного движения в непосредственной близости от образовательного учреждения с размещением соответствующих технических средств, маршруты движения детей и расположение парковочных мест;
 3. пути движения транспортных средств к местам разгрузки/погрузки и рекомендуемых безопасных путей передвижения детей по территории образовательного учреждения.

- II. Информация об обеспечении безопасности перевозок детей специальным транспортным средством (автобусом).
 1. общие сведения;
 2. маршрут движения автобуса до ОУ;
 3. безопасное расположение остановки автобуса ОУ.

- III. Приложения:

I. План-схемы ОУ.
План-схема района расположения ОУ,
пути движения транспортных средств и детей (учеников)



Схема организации дорожного движения в непосредственной близости от образовательного учреждения с размещением соответствующих технических средств, маршруты движения детей и расположение парковочных мест



Пути движения транспортных средств к местам разгрузки/погрузки и рекомендуемые пути передвижения детей по территории образовательного учреждения

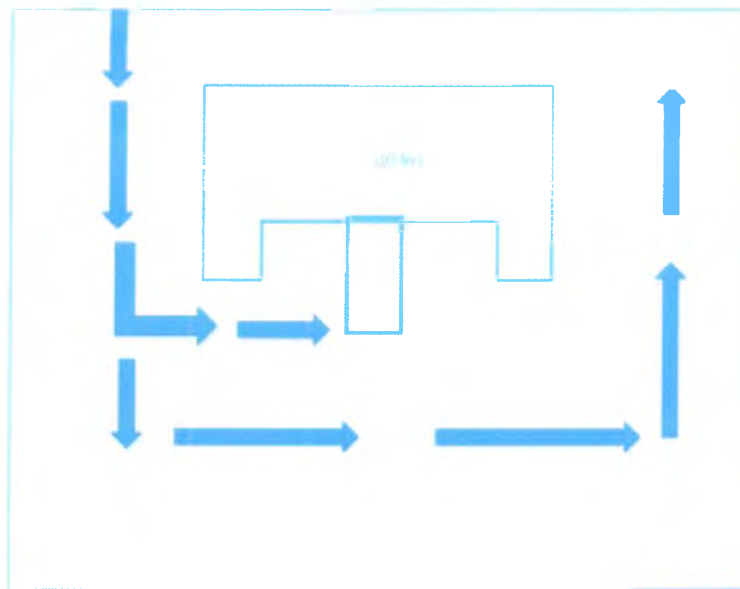

7

II. Информация об обеспечении безопасности перевозок детей специальным транспортным средством (автобусом).

1. Общие сведения

Реестровый номер специализированного транспортного средства

Марка **Пежо-222334**

Модель **Пежо-боксер**

Государственный реестровый знак **М599 УН 71**

Год выпуска **2012**. Количество мест в автобусе **22**.

Приобретен за счет средств: субсидий из федерального бюджета бюджету Тульской области.

Соответствие конструкции требованиям раздела 1.16 приложения № 6 к Техническому регламенту о безопасности колесных транспортных средств

Дата прохождения технического осмотра:

июль 2022г. следующего **февраль 2023г.**

Закрепление за образовательным учреждением:

муниципальное бюджетное общеобразовательное учреждение «Центр образования № 2» г. Донской Тульской области

2. Сведения о собственнике транспортного средства

Состоит на балансе **муниципального бюджетного общеобразовательного учреждения «Центр образования № 2» г. Донской Тульской области.**

Юридический адрес собственника: **301760, Тульская область, г. Донской, мкр. Центральный, ул. Октябрьская, д.28.**

Фактический адрес собственника: **301760, Тульская область, г. Донской, мкр. Центральный, ул. Октябрьская, д.28.**

3 Сведения о водителе(ях) автобуса

Фамилия, имя отчество, год рождения	Номер в/у, разрешенные категории, действительно до	Дата прохождения периодического медицинского осмотра	Общий стаж/ стаж управления «Д»	Дата по повышению квалификации	Допущенные нарушения ПДД
Зигаренко Сергей Николаевич 02.07.1973	7117214710 разрешенные категории - 1 класс по2024г	17.02.2021	32 лет/ 21 лет	20.03.21	

4. Организационно-техническое обеспечение

1. Лицо ответственное за обеспечение безопасности дорожного движения:
Семина Г.А.

Телефон **8-910-168-168-22-84**

2. Организация проведения предрейсового медицинского осмотра водителя:
ГПОУ ТО «Донской политехнический колледж», адрес: Тульская обл., г. Донской, мкр. Центральный, ул. Октябрьская, д.46

на основании договора № 1 от 01.01.2023г.
действительного по 31.12.2023 г.

3. Организация проведения послерейсового медицинского осмотра водителя:

ГПОУ ТО «Донской политехнический колледж», адрес: Тульская обл., г. Донской, мкр. Центральный, ул. Октябрьская, д.46 на основании договора № 2 от 01.01.2023 г. действительного до 31.12. 2023 г.

4. Организация проведения предрейсового технического осмотра транспортного средства:

осуществляет **ГПОУ ТО «Донской политехнический колледж», адрес: Тульская обл., г. Донской, мкр. Центральный, ул. Октябрьская, д.46 на основании договора № 3 от 01.01.2023г. действительного до 31.12. 2023 г.**

5. Место стоянки автобуса –территория МБОУ «Центр образования №2» территория ограждена, освещена, видеонаблюдение,

адрес: Тульская обл., г. Донской, мкр. Центральный, улица Октябрьская,28

меры, исключаящие несанкционированное использование-выезд автобуса строго на основании распоряжения руководителя МБОУ «Центр образования № 2»

6. Наличие постоянного диспетчерского контроля за движением автобуса,

в том числе с использование систем спутниковой навигации **ГЛОНАСС: Контракт № 3 от 01.01.2023г с АО «Центральная диспетчерская служба, 300041, г. Тула, ул. Тургеневская, д.69, оф. 507;**

Контракт №ИП/НС-21112022/ЦБ-8151 от 01.01.2023г на обслуживание оборудования и программного обеспечения для навигационной системы мониторинга транспортных средств с ИП Филатов Андрей Анатольевич, 300012, г. Тула, ул. Михеева, д.17.

Договор №0310010283 от 01.01.2023г на оказание технических услуг межсерверного обмена данными с ООО «Бизнес Мониторинг», 192019, Санкт-Петербург, ул. Хрустальная, 17, литер А.

7. Оснащение техническим средством контроля «**тахографом**»

Дата калибровки **май 2022г.**

8. Фотографии транспортного средства:

вид спереди, сзади, сбоку (слева, справа) обзорная фотография салона с крайних передних и задних точек

9. Маршрут- (ты) движения автобуса образовательного учреждения.
Разовые выезды по предварительному согласованию.

Директор



Г.А. Семина

7. Организация надзора за эксплуатацией
Ответственный сотрудник Госавтоинспекции:

_(должность, звание, Ф.И.О., номер приказ (распоряжения))

Дата и место проверки выполнения установленных требований при
эксплуатации специализированного транспортного средства:

Выявленные нарушения _____

Принятые меры _____

Иные сведения _____

* Дорожно-эксплуатационные организации, осуществляющие содержание
УДС, несут ответственность в соответствии с законодательством Российской
Федерации (Федеральный закон «О безопасности дорожного движения»
№196-ФЗ, КоАП, Гражданский кодекс).



EUROMOTORS
M599 YH 71
RUS

DET M



ДЕТИ



PEUGEOT

BOXER

М599УН 71
RUS
EUROMOTORS 7522-42







ЗАПАСНЫЙ ВЫХОД





ВНИМАНИЕ!
Ведется
аудио
и видео
запись

ПРЕДУПРЕЖДЕНИЕ!
ОТКРЫТОЕ КИРОВОУСКОЕ